Pielikums
Iekšlietu ministrijas Informācijas centra
2016. gada 20. janvāra
iekšējiem noteikumiem Nr. IC-2016/1

Iekšlietu ministrijas Informācijas centra STRUKTŪRSHĒMA

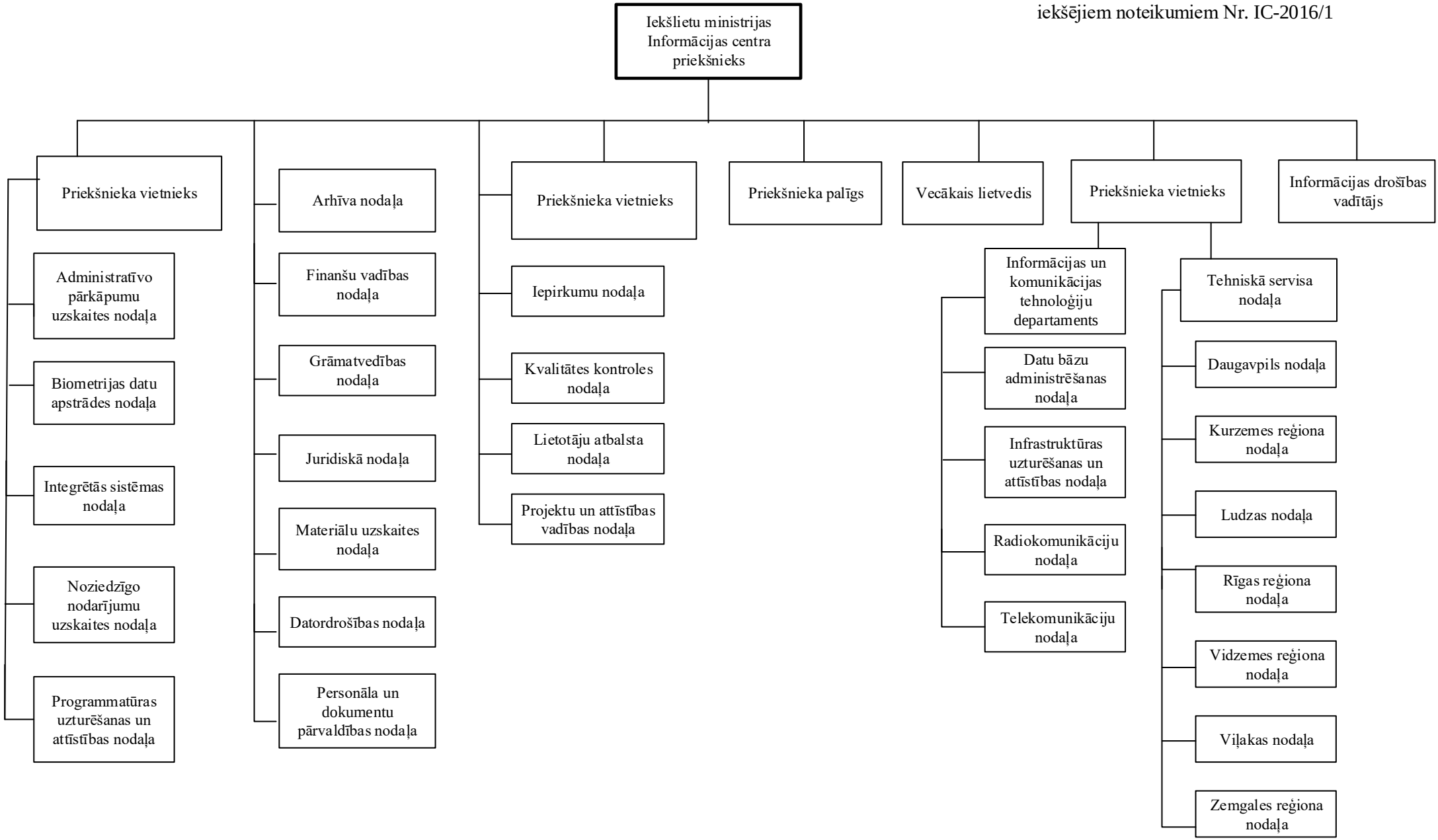

Priekšniece L.Lapiņa